



40

YAYLA YOLU

40

ERZINCAN

TNKA

TNKA

TNKA

TNKA

TNKA

TNKA

PARK

ASAL MÜHÜR

SELEKTİF HİMET ALANI

YOL

KELKİT

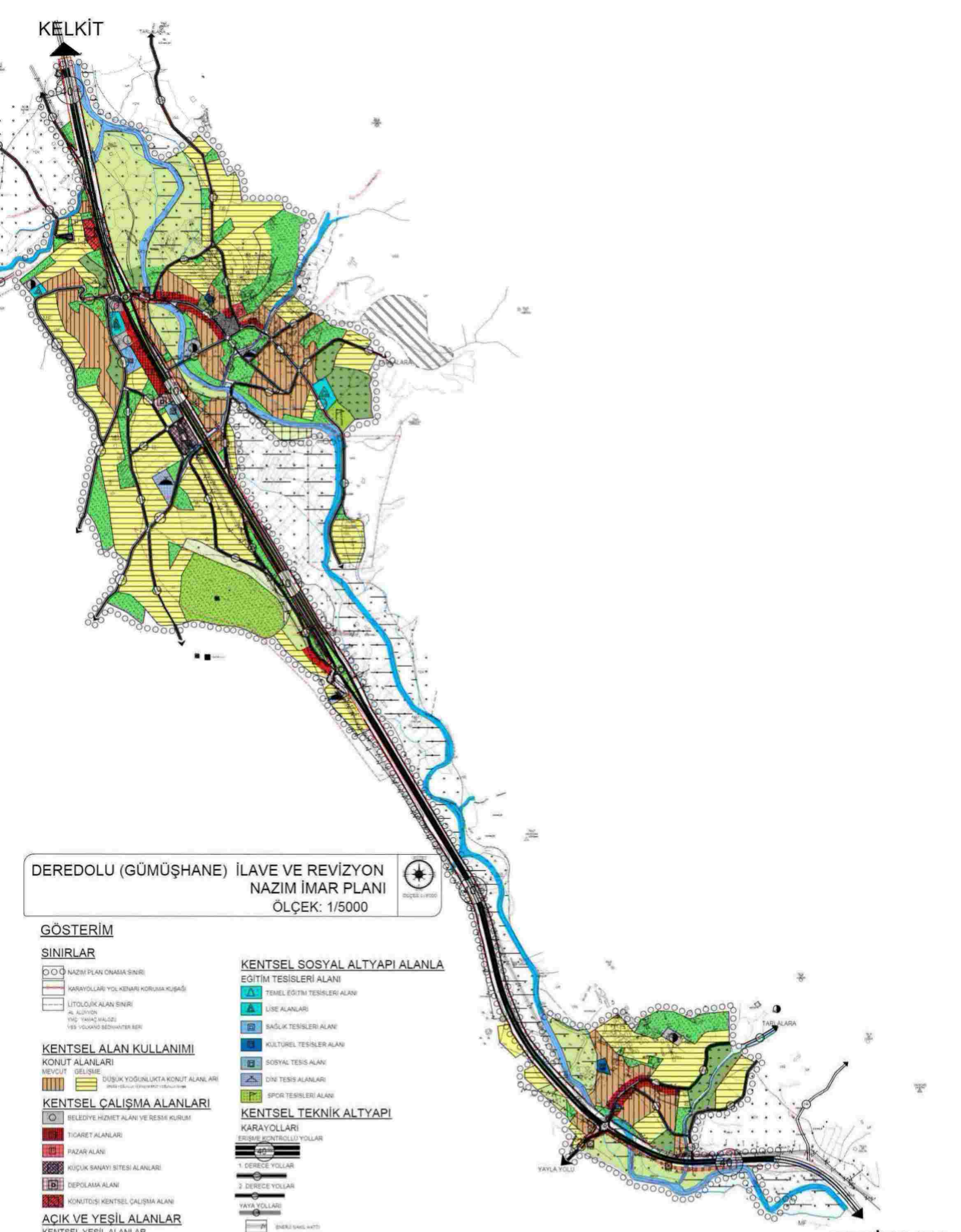

DEREDOLU (GÜMÜŞHANE) İLAVE VE REVİZYON
NAZİM İMAR PLANI
ÖLÇEK: 1/5000



GÖSTERİM

SINIRLAR

- ○ NAZİM PLANI ÇARMAK SINIRI
- KARAYOLLARI YOL KENARI KORUMA KUŞAĞI
- LİTOLOJİK ALAN SINIRI
- AL ALDINÇIN
- TMG YAKIÇ MALSİZİ
- YBS YOLKANO BİRDİHAİTER BERİ

KENTSEL ALAN KULLANIMI

KONUT ALANLARI

- MEVCUT
- GELİŞME
- DÜŞÜK YDĞUNLUKTA KONUT ALANLARI

KENTSEL ÇALIŞMA ALANLARI

- BELEDİYE HİZMET ALANI VE RESMİ KURUM
- TİCARET ALANLARI
- PAZAR ALANI
- KÜÇÜK SANAYİ SİTESİ ALANLARI
- DEPOLAMA ALANI
- KONUTDİŞİ KENTSEL ÇALIŞMA ALANI

AÇIK VE YEŞİL ALANLAR

KENTSEL YEŞİL ALANLAR

- PARK VE ÇOCUK OYUN ALANLARI

DİĞER YEŞİL ALANLAR

- AĞAÇLANDIRILACAK ALANLAR
- TARIM VE HAYVANCILIK TESİS ALANI

BUGÜNKÜ ARAZİ KULLANIMI DEVAM

ETTİRİLEREK KORUNACAK ALANLAR

- TARIMSAL NİTELİĞİ KORUNACAK ALANLAR
- MESİRE ALANI
- DOĞAL KARAKTERİ KORUNACAK ALANLAR

YAPI SINIRLAMASI GETİRİLEREK

KORUNACAK ALANLAR

- KARAYOLLARI YOL KENARI KORUMA ALANI

JEOLOJİK YAPI

- DA 2.1 JEOLOJİK AÇIDAN ÖNEMLİ ALANLAR 2.1
- DA 2.2 JEOLOJİK AÇIDAN ÖNEMLİ ALANLAR 2.2
- DA 2.3 JEOLOJİK AÇIDAN ÖNEMLİ ALANLAR 2.3
- DA 5.1 JEOLOJİK AÇIDAN ÖNEMLİ ALANLAR 5.1
- JEOLOJİK SAKINICALI ALANLAR
- TAŞKINA MARUZ ALANLAR

KENTSEL SOSYAL ALTYAPI ALANLARI

EGİTİM TESİSLERİ ALANI

- TEMEL EGİTİM TESİSLERİ ALANI
- LİSE ALANLARI
- SAĞLIK TESİSLERİ ALANI
- KÜLTÜREL TESİSLER ALANI
- SOSYAL TESİS ALANI
- DİNİ TESİS ALANLARI
- SPOR TESİSLERİ ALANI

KENTSEL TEKNİK ALTYAPI

KARAYOLLARI

ERİŞİME KONTROLLÜ YOLLAR

- 1. DERECE YOLLAR
- 2. DERECE YOLLAR
- YAYA YOLLARI
- ENERJİ SAKLAMA

ERZİNCAN

DEREDOLU-H43-D-21-A-1-A
(GÜMÜŞHANE)

MİTİ TIRAZOL HARİTA İŞİ TAHHÜT
M.M. VE TIRAZOL HARİTA İŞİ LTD. ŞTİ.
TANINMIŞ ÜRÜNLER İTİFAK OLCUSU
AŞET PİYPA 304 SİYELİ İMAR
KARŞIYAKTA MADDELERİ GİRME
MESELELERİ VE ÖNERİLERİ İTİFAK

İNŞAAT İŞİ VE TAHHÜT
M.M. VE TIRAZOL HARİTA İŞİ LTD. ŞTİ.
TANINMIŞ ÜRÜNLER İTİFAK OLCUSU
AŞET PİYPA 304 SİYELİ İMAR
KARŞIYAKTA MADDELERİ GİRME
MESELELERİ VE ÖNERİLERİ İTİFAK



DEREDOLU
(GÜMÜŞHANE)
H43-D-21-A-1-A

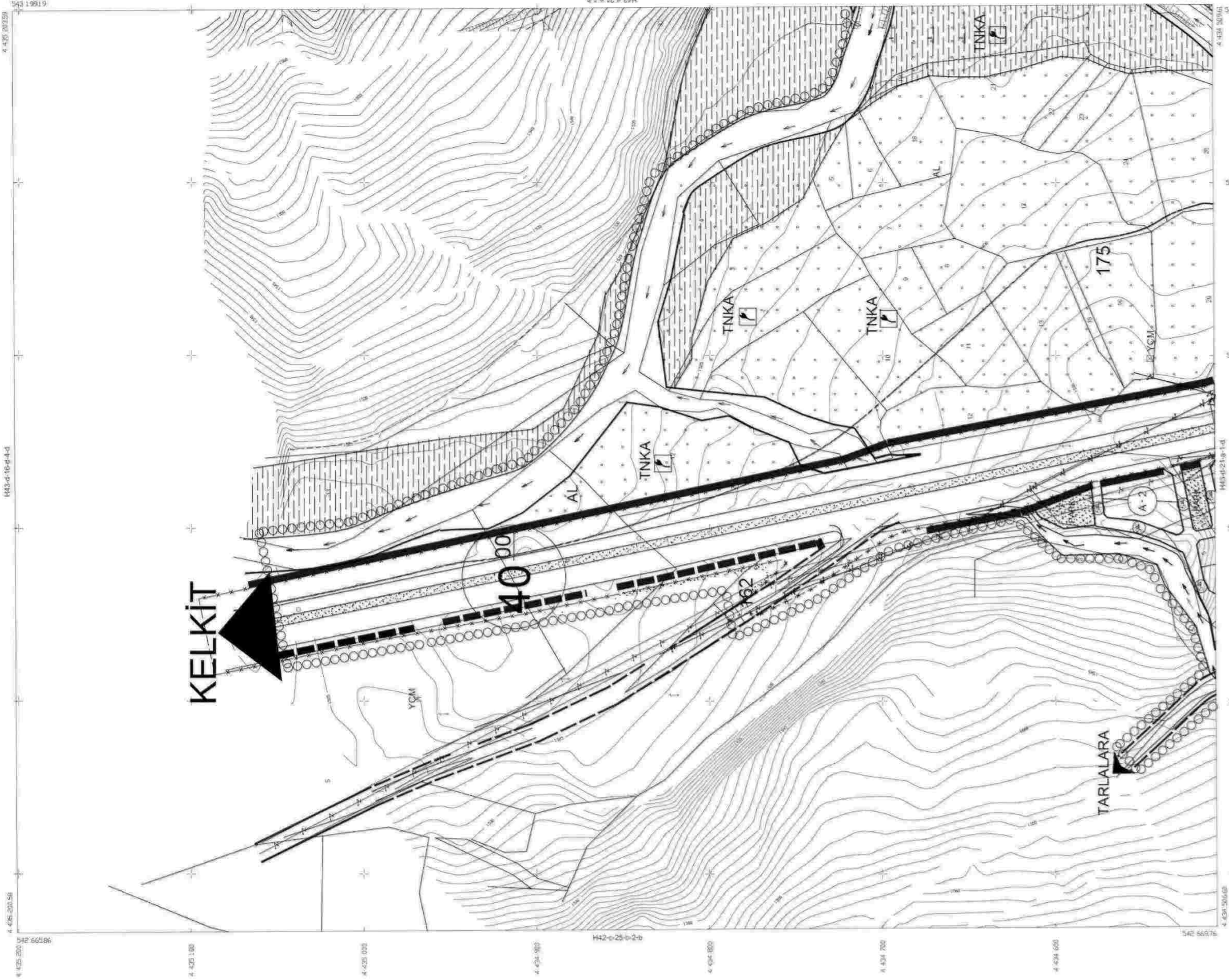

1/1000

10	11	12	13	14	15
16	17	18	19	20	21
22	23	24	25	26	27
28	29	30	31	32	33

DEREDOLU-H43-D-21-A-1-B
(GÜMÜŞHANE)

DEREDOLU
(GÜMÜŞHANE)
H43-D-21-A-1-B

01					
02					
03					
04					
05					
06					
07					
08					
09					
10					
11					
12					
13					
14					
15					
16					
17					
18					
19					
20					
21					
22					
23					
24					
25					

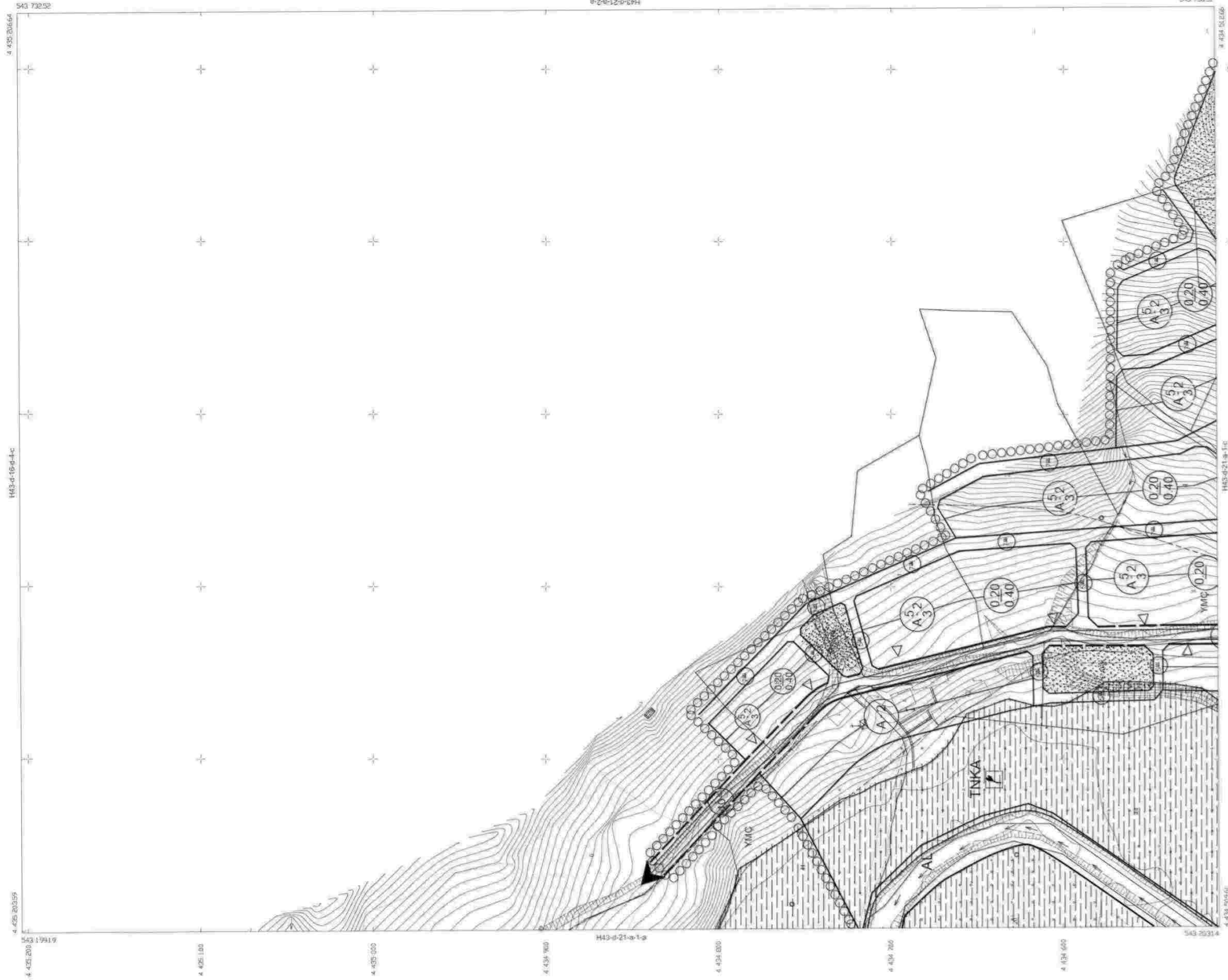

MÜT. TRAKER HAYATLIK İNŞ. TAHH. HANL.
M.Ş. VE TİCAR. HİZ. LTD. ŞTİ.
M.Ş. VE TİCAR. HİZ. LTD. ŞTİ.
M.Ş. VE TİCAR. HİZ. LTD. ŞTİ.
M.Ş. VE TİCAR. HİZ. LTD. ŞTİ.
M.Ş. VE TİCAR. HİZ. LTD. ŞTİ.
M.Ş. VE TİCAR. HİZ. LTD. ŞTİ.
M.Ş. VE TİCAR. HİZ. LTD. ŞTİ.
M.Ş. VE TİCAR. HİZ. LTD. ŞTİ.
M.Ş. VE TİCAR. HİZ. LTD. ŞTİ.



MÜT. TRAKER HAYATLIK İNŞ. TAHH. HANL.
M.Ş. VE TİCAR. HİZ. LTD. ŞTİ.
M.Ş. VE TİCAR. HİZ. LTD. ŞTİ.
M.Ş. VE TİCAR. HİZ. LTD. ŞTİ.
M.Ş. VE TİCAR. HİZ. LTD. ŞTİ.
M.Ş. VE TİCAR. HİZ. LTD. ŞTİ.
M.Ş. VE TİCAR. HİZ. LTD. ŞTİ.
M.Ş. VE TİCAR. HİZ. LTD. ŞTİ.
M.Ş. VE TİCAR. HİZ. LTD. ŞTİ.
M.Ş. VE TİCAR. HİZ. LTD. ŞTİ.

1/1000

DEREDOLU-H43-D-21-A-1-C
(GÜMÜŞHANE)

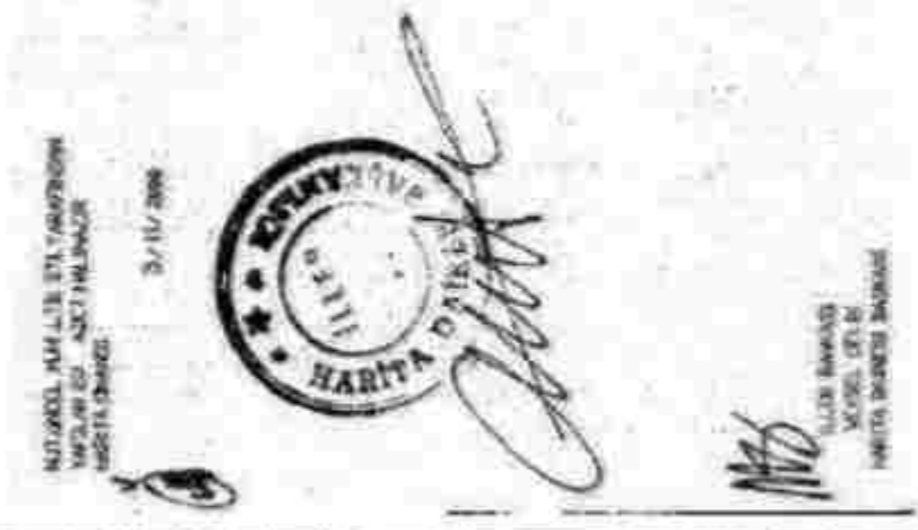

DEREDOLU
(GÜMÜŞHANE)
H43-D-21-A-1-C

01	02	03	04	05	06	07	08	09	10
11	12	13	14	15	16	17	18	19	20
21	22	23	24	25	26	27	28	29	30

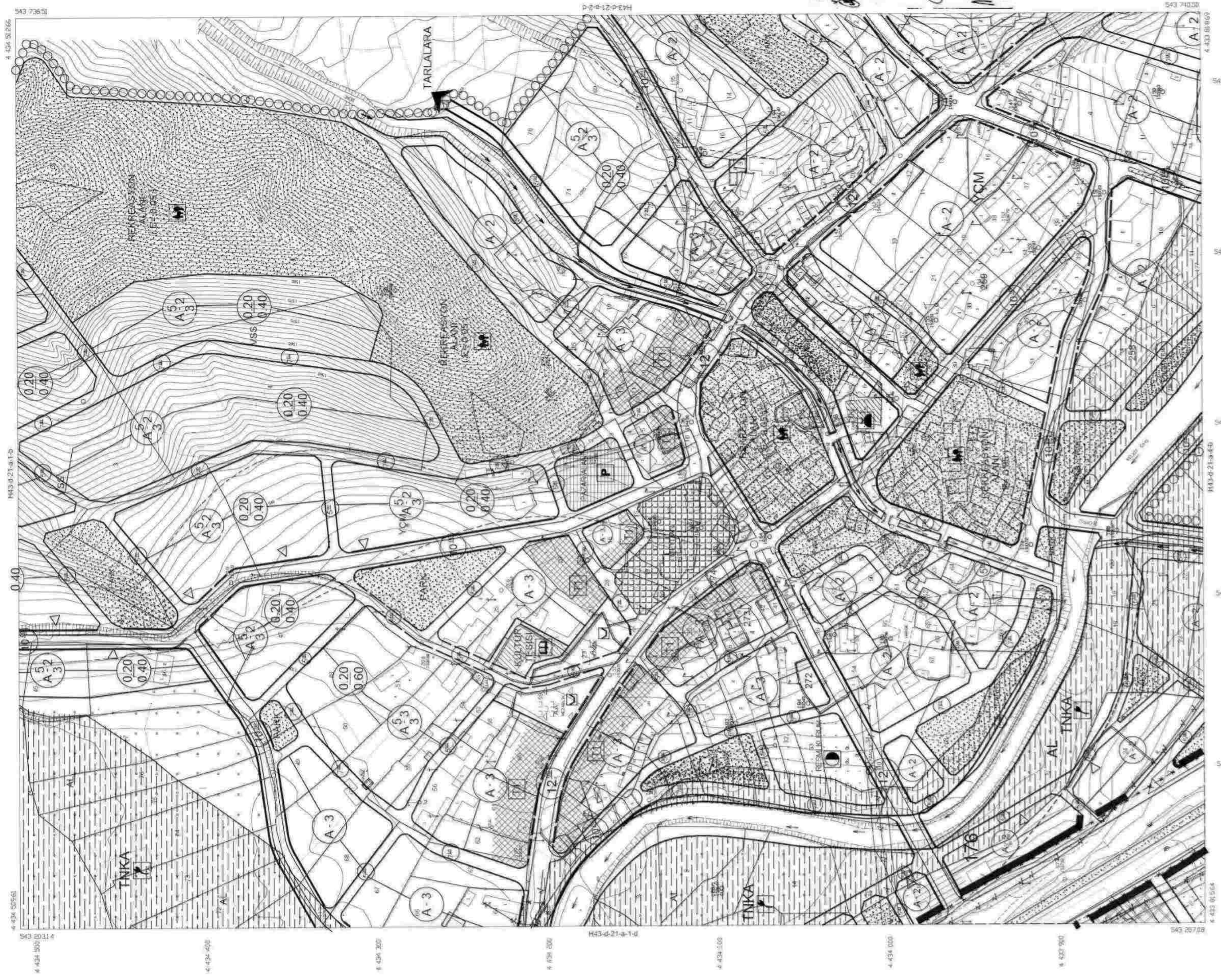

1/1000

DEREDOLU-H43-D-21-A-1-D
(GÜMÜŞHANE)

DEREDOLU
(GÜMÜŞHANE)
H43-D-21-A-1-D

01	02	03	04	05	06	07	08	09	10
11	12	13	14	15	16	17	18	19	20
21	22	23	24	25	26	27	28	29	30

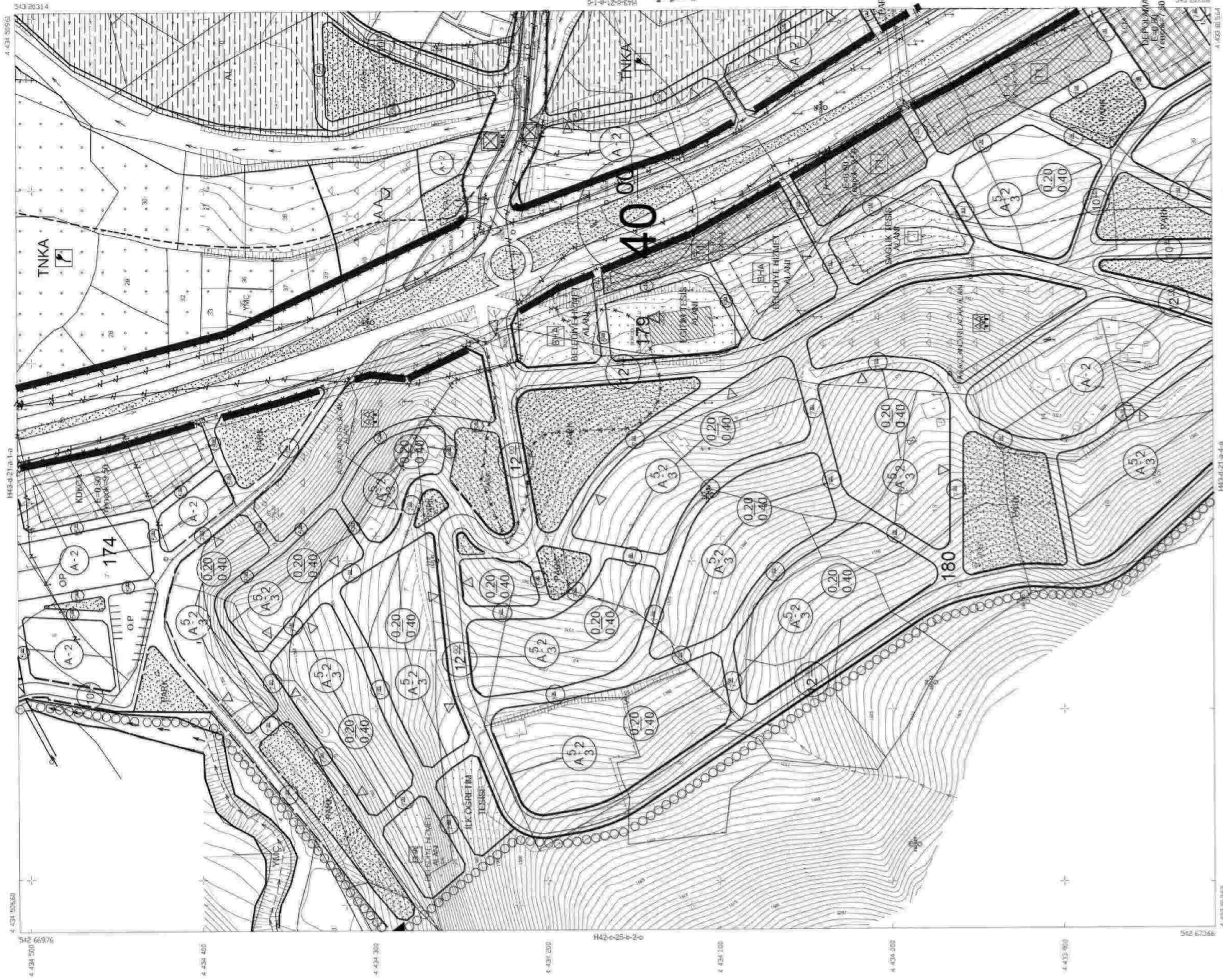

MÜHÜR: TMMOB HARİTA VE İNŞAAT MÜHÜRÜ
MİMAR VE İNŞAATÇI MÜHÜRÜ
TMMOB HARİTA VE İNŞAAT MÜHÜRÜ
MİMAR VE İNŞAATÇI MÜHÜRÜ
TMMOB HARİTA VE İNŞAAT MÜHÜRÜ
MİMAR VE İNŞAATÇI MÜHÜRÜ



MÜHÜR: TMMOB HARİTA VE İNŞAAT MÜHÜRÜ
MİMAR VE İNŞAATÇI MÜHÜRÜ
TMMOB HARİTA VE İNŞAAT MÜHÜRÜ
MİMAR VE İNŞAATÇI MÜHÜRÜ

1/1000

DEREDOLU-H43-D-21-A-3-A
(GÜMÜŞHANE)

DEREDOLU
(GÜMÜŞHANE)
H43-D-21-A-3-A

01	02	03	04	05
06	07	08	09	10
11	12	13	14	15
16	17	18	19	20
21	22	23	24	25



MİT. TMMOB HARİTA İNS. TAHA İMEL
MİT. TMMOB HARİTA İNS. TAHA İMEL
TARİHİNDEN ÖZGÜNLENDİRİLMİŞ
ADETİ PAFTA 3194 SAYILI İMAR
KANUNU'NA GÖRE
İNCELEME VE ÇİZİMİ 07.11.2008



NOT: HARİTA İNS. TAHA İMEL
MİT. TMMOB HARİTA İNS. TAHA İMEL
TARİHİNDEN ÖZGÜNLENDİRİLMİŞ
ADETİ PAFTA 3194 SAYILI İMAR
KANUNU'NA GÖRE
İNCELEME VE ÇİZİMİ 07.11.2008

1/1000

01				
02				
03				
04				
05				
06				
07				
08				
09				
10				
11	D			
12				
13				
14				
15				
16				
17				
18				
19				
20				
21				
22				
23				
24				
25				
26				
27				
28				
29				
30				
31				
32				
33				
34				
35				
36				
37				
38				
39				
40				
41				
42				
43				
44				
45				
46				
47				
48				
49				
50				
51				
52				
53				
54				
55				
56				
57				
58				
59				
60				
61				
62				
63				
64				
65				
66				
67				
68				
69				
70				
71				
72				
73				
74				
75				
76				
77				
78				
79				
80				
81				
82				
83				
84				
85				
86				
87				
88				
89				
90				
91				
92				
93				
94				
95				
96				
97				
98				
99				
100				

DEREDOLU
(GÜMÜŞHANE)
H43-D-21-C-4-A

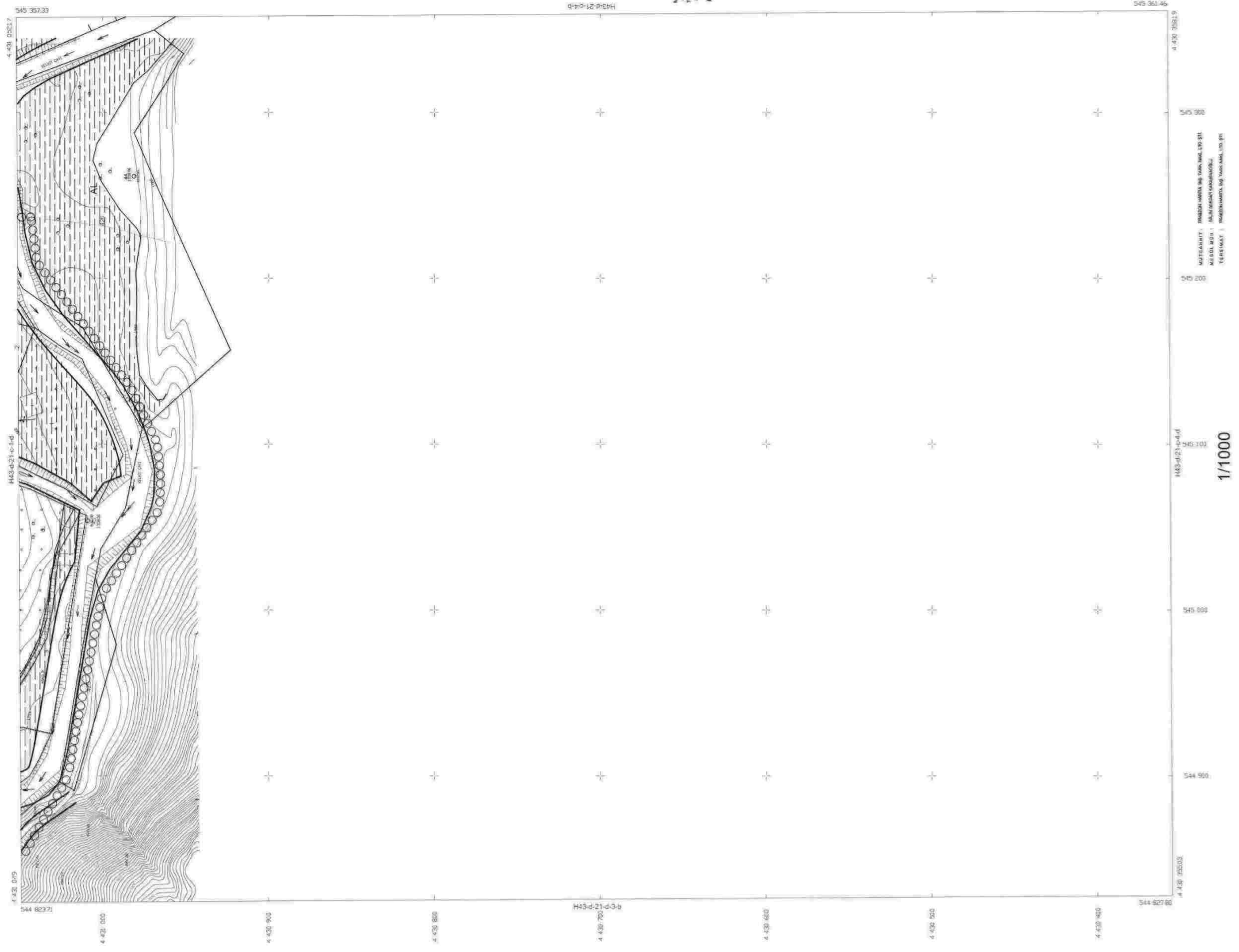

442 000 442 500 443 000
544 827.80 544 877.80 544 927.80 544 977.80 545 027.80 545 077.80 545 127.80 545 177.80 545 227.80 545 277.80 545 327.80 545 357.33

MÜTEAHHİT : TMMOB HARİTA İNG. YAKAR İLDOĞAN LTD. ŞTİ.
MEKANSAL ÇİZİM : İLHAN İSMAİL KARAGÜZÜLLÜ
YERİNE KAYIT : TMMOB HARİTA İNG. YAKAR İLDOĞAN LTD. ŞTİ.

1/1000

MÜT. TMMOB HARİTA İNG. YAKAR İLDOĞAN LTD. ŞTİ.
MÜH. VE TEMİZLİK İZİNİ ALIYORUM.
TMMOB HARİTA İNG. YAKAR İLDOĞAN LTD. ŞTİ.
KARŞIYAKA YOLU NO: 1000 ÇİĞİRLİ
KARŞIYAKA YOLU NO: 1000 ÇİĞİRLİ
KARŞIYAKA YOLU NO: 1000 ÇİĞİRLİ
İNCELEME VE DÜZENLEME TARİHİ: 07/27/2020

TMMOB HARİTA İNG. YAKAR İLDOĞAN LTD. ŞTİ.
MÜH. VE TEMİZLİK İZİNİ ALIYORUM.
TMMOB HARİTA İNG. YAKAR İLDOĞAN LTD. ŞTİ.
KARŞIYAKA YOLU NO: 1000 ÇİĞİRLİ
KARŞIYAKA YOLU NO: 1000 ÇİĞİRLİ
KARŞIYAKA YOLU NO: 1000 ÇİĞİRLİ
İNCELEME VE DÜZENLEME TARİHİ: 07/27/2020



01					
06					
11					
16					
21					
26					
31					
36					
41					
46					
51					
56					
61					
66					
71					
76					
81					
86					
91					
96					
101					
106					
111					
116					
121					
126					
131					
136					
141					
146					
151					
156					
161					
166					
171					
176					
181					
186					
191					
196					
201					
206					
211					
216					
221					
226					
231					
236					
241					
246					
251					
256					
261					
266					
271					
276					
281					
286					
291					
296					
301					
306					
311					
316					
321					
326					
331					
336					
341					
346					
351					
356					
361					
366					
371					
376					
381					
386					
391					
396					
401					
406					
411					
416					
421					
426					
431					
436					
441					
446					
451					
456					
461					
466					
471					
476					
481					
486					
491					
496					
501					
506					
511					
516					
521					
526					
531					
536					
541					
546					
551					
556					
561					
566					
571					
576					
581					
586					
591					
596					
601					
606					
611					
616					
621					
626					
631					
636					
641					
646					
651					
656					
661					
666					
671					
676					
681					
686					
691					
696					
701					
706					
711					
716					
721					
726					
731					
736					
741					
746					
751					
756					
761					
766					
771					
776					
781					
786					
791					
796					
801					
806					
811					
816					
821					
826					
831					
836					
841					
846					
851					
856					
861					
866					
871					
876					
881					
886					
891					
896					
901					
906					
911					
916					
921					
926					
931					
936					
941					
946					
951					
956					
961					
966					
971					
976					
981					
986					
991					
996					
1001					
1006					

GÜMÜŞHANE
(DEREDOLU)
H43-D-21-C

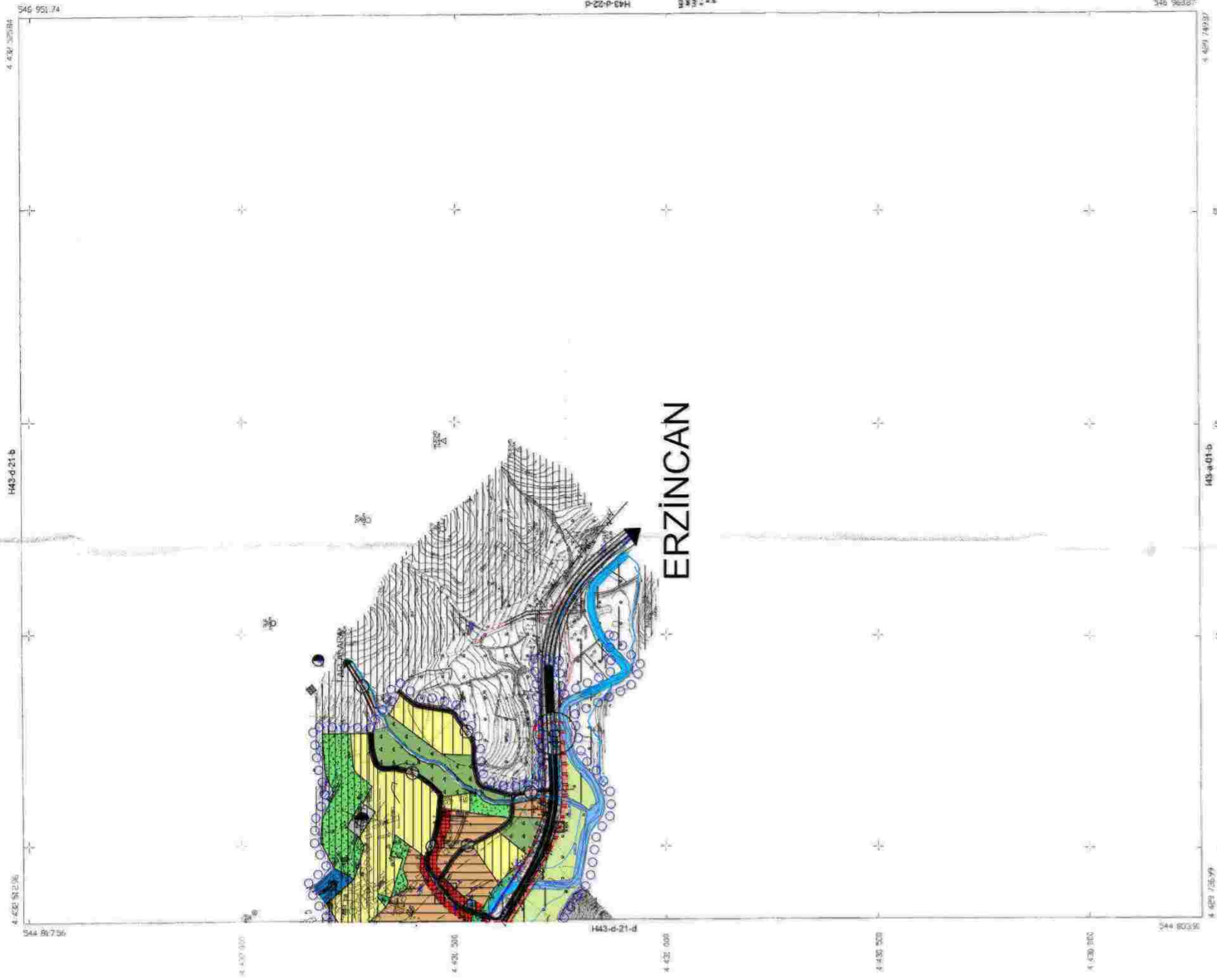

DEREDOLU-H43-D-21-A-1-A
(GÜMÜŞHANE)

MİTİ TIRAZOL HARİTA İŞİ TASHİSİ
MİTİ VE TIRAZOL HARİTA İŞİ TASHİSİ
TARAFINDAN ÜRETİLEN 1/1000 ÖLÇEĞİNDE
ASİET PİFTİ 394 SAYILI İMAR
KANUNUNDA MADDELERİ 63 VE
64 İKİNCİ VE ÜÇÜNCÜ KİTAPÇIKLARININ
KURULUŞU İÇİN İZİN VERİLEN
MİTİ VE TIRAZOL HARİTA İŞİ TASHİSİ
MİTİ VE TIRAZOL HARİTA İŞİ TASHİSİ
TARAFINDAN ÜRETİLEN 1/1000 ÖLÇEĞİNDE
ASİET PİFTİ 394 SAYILI İMAR
KANUNUNDA MADDELERİ 63 VE
64 İKİNCİ VE ÜÇÜNCÜ KİTAPÇIKLARININ
KURULUŞU İÇİN İZİN VERİLEN



DEREDOLU
(GÜMÜŞHANE)
H43-D-21-A-1-A

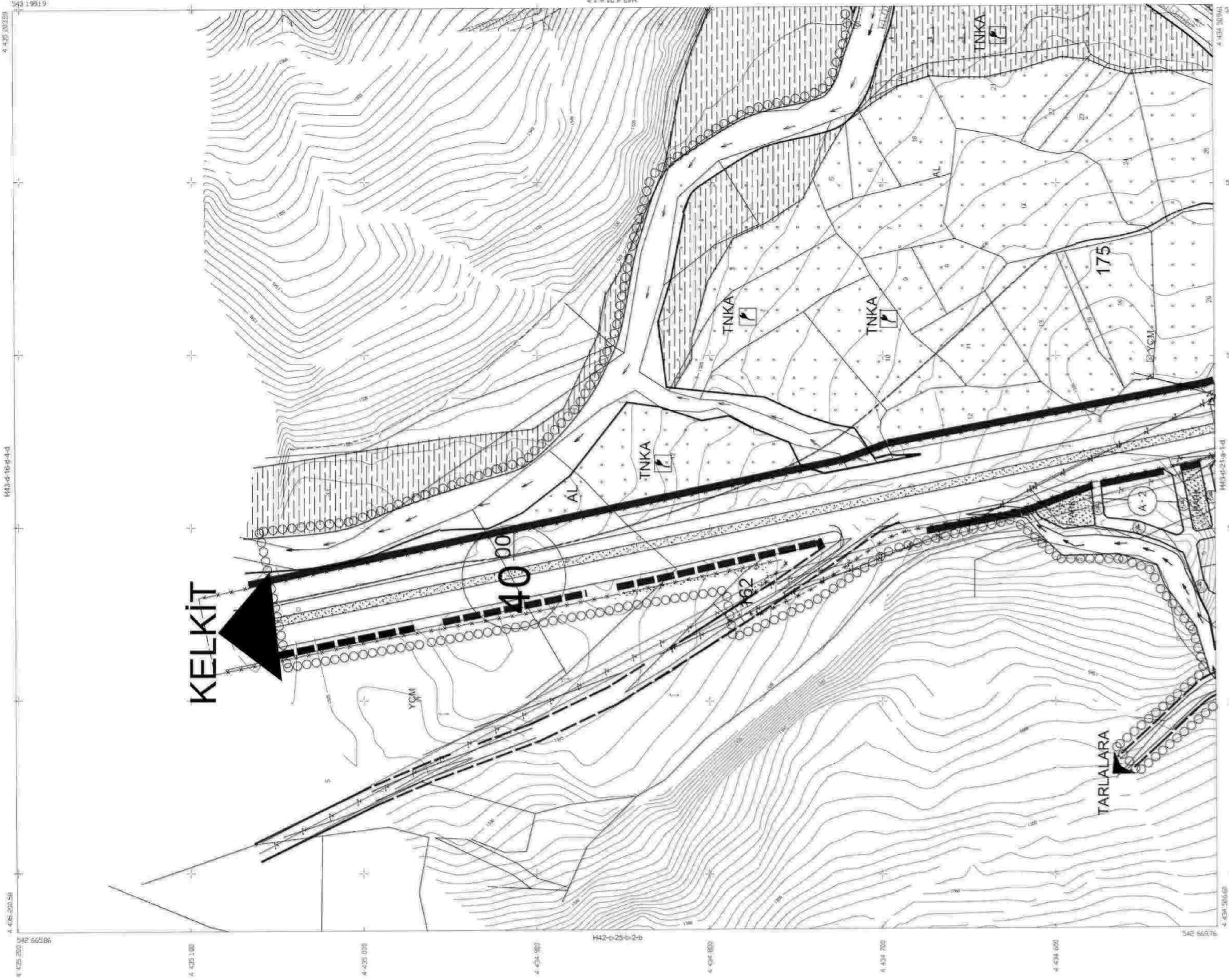

10	11	12	13	14	15
16	17	18	19	20	21
22	23	24	25	26	27
28	29	30	31	32	33
34	35	36	37	38	39
40	41	42	43	44	45

1/1000

DEREDOLU-H43-D-21-A-1-D
(GÜMÜŞHANE)

DEREDOLU
(GÜMÜŞHANE)
H43-D-21-A-1-D

01	02	03	04	05	06	07	08	09	10
11	12	13	14	15	16	17	18	19	20
21	22	23	24	25	26	27	28	29	30

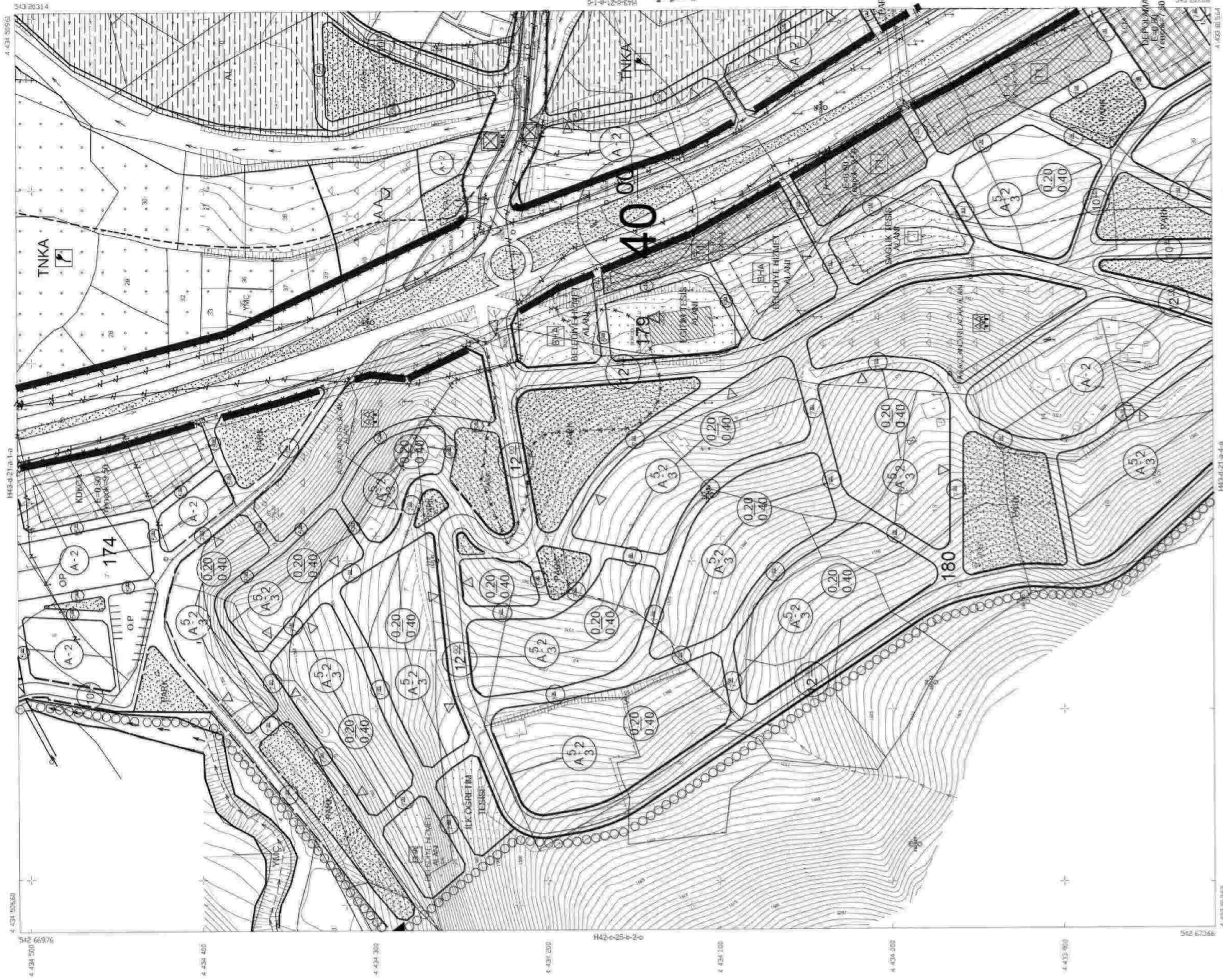

MÜHÜR: TMMOB HARİTA VE İNŞAAT MÜHÜRÜ
MÜHÜR NO: 17/17/2020
MÜHÜR TARİHİ: 17/11/2020



MÜHÜR: TMMOB HARİTA VE İNŞAAT MÜHÜRÜ
MÜHÜR NO: 17/17/2020
MÜHÜR TARİHİ: 17/11/2020

1/1000

DEREDOLU-H43-D-21-A-3-A
(GÜMÜŞHANE)

MİT. TMMOB HARİTA İNS. TAHA İMEL
MİT. TMMOB HARİTA İNS. TAHA İMEL
TARİHİNİN ÜSTÜNE YERİNE KÖRÜK
ADETİ PAFTA 3304 SAYILI İMAR
KANUNU İÇİN MÜHÜRLEME GÖRGE
İNCELEMİ VE ONAYI 07.12.2008



DEREDOLU
(GÜMÜŞHANE)
H43-D-21-A-3-A

01	02	03	04	05	06	07	08	09	10
11	12	13	14	15	16	17	18	19	20
21	22	23	24	25	26	27	28	29	30

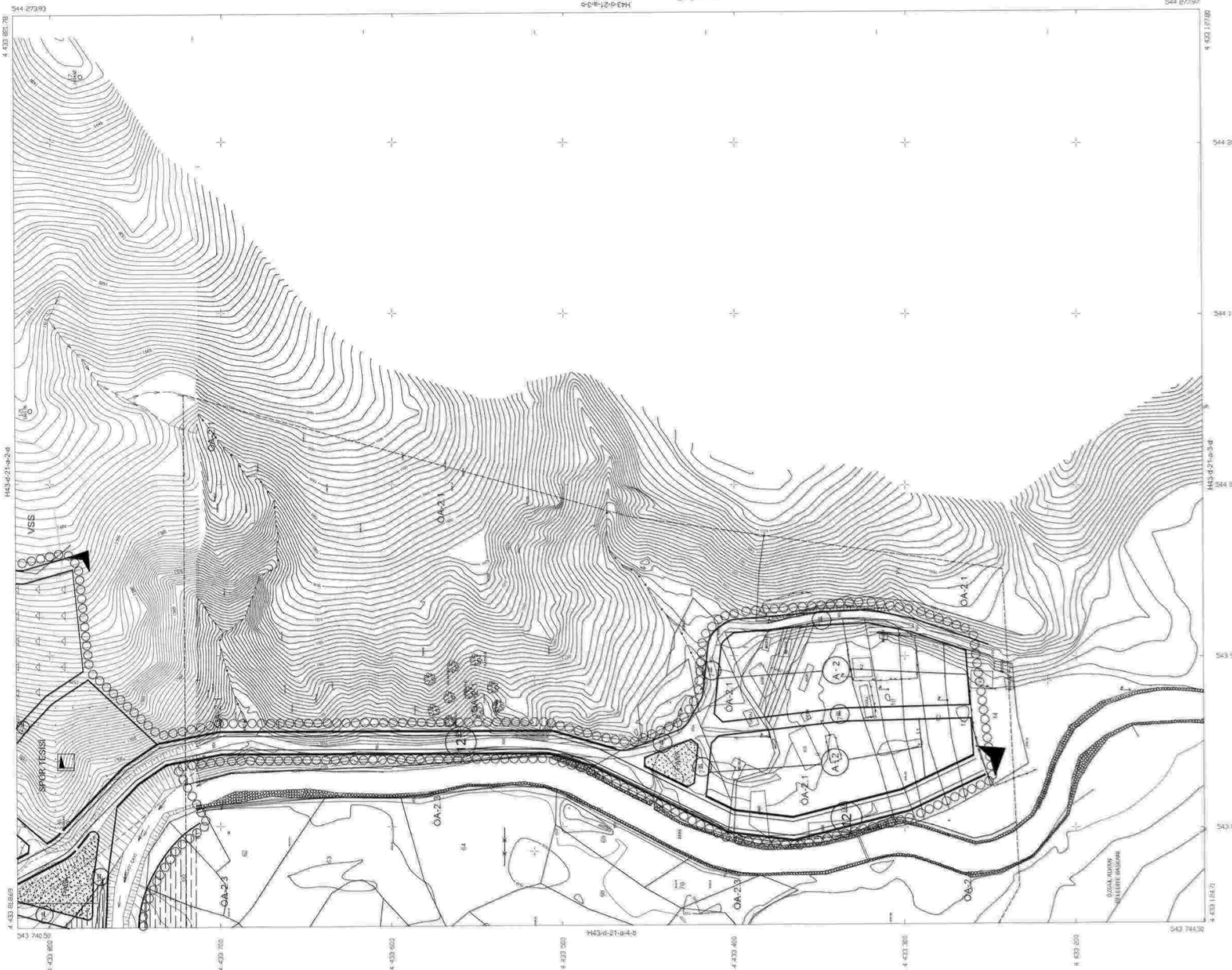

MÜYERAKIŞIT : TMMOB HARİTA İNS. TAHA İMEL (10.01.2009)
MESÖL NÖRİ : PAZIRCIYAN KÖRÜK
KESİMLER : TMMOB HARİTA İNS. TAHA İMEL (10.01.2009)

1/1000

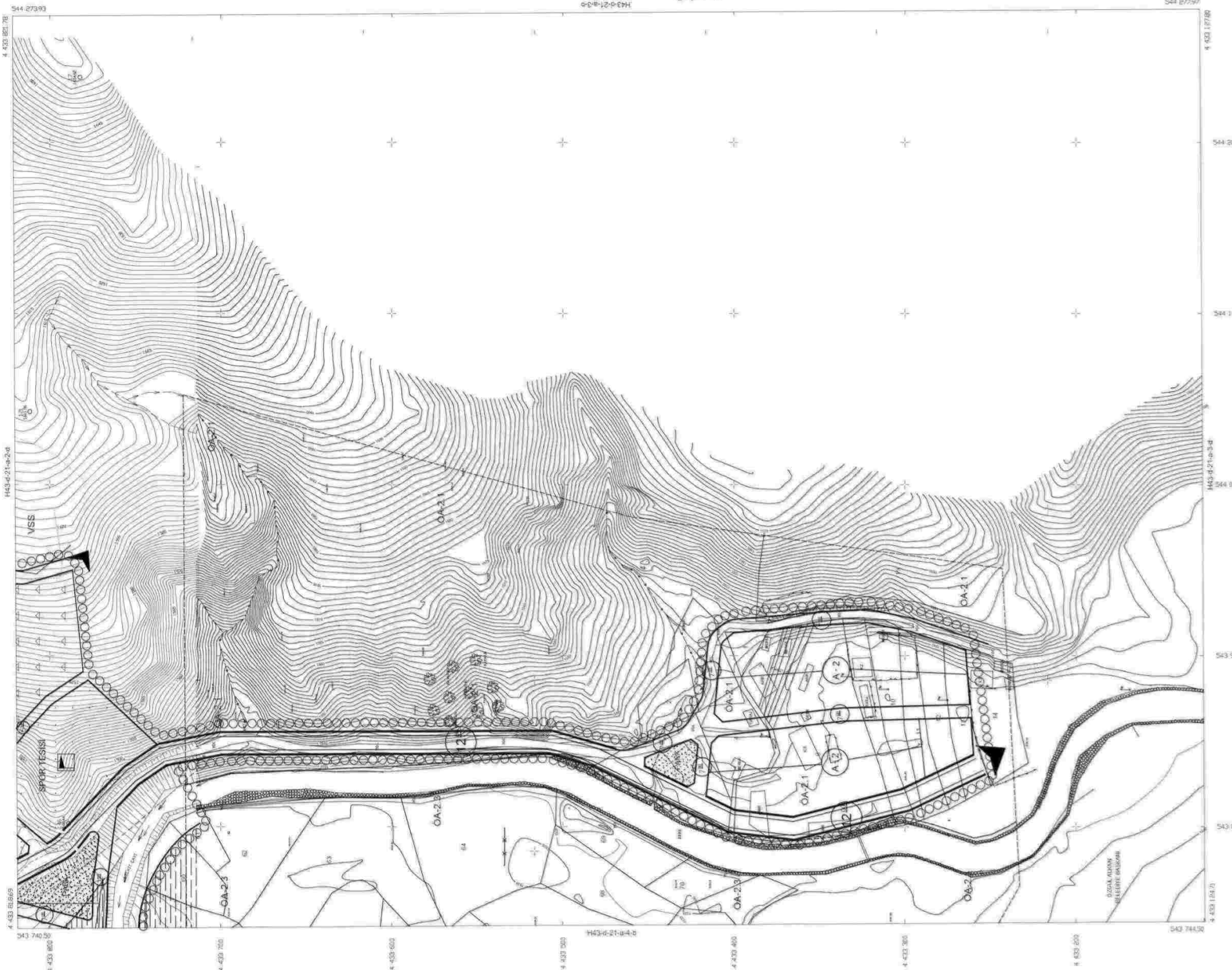

DEREDOLU-H43-D-21-A-3-D
(GÜMÜŞHANE)

MÜHÜR
MUT. TIRAZÇI HAYRİ HANCI İNŞAAT
M.M. VE TERCİMLERİNİN İNŞAAT
TARAFINDAN YAPILAN İNŞAAT
EĞİTİMİNE İZİN VERİLMİŞTİR.
MUT. TIRAZÇI HAYRİ HANCI İNŞAAT
M.M. VE TERCİMLERİNİN İNŞAAT
TARAFINDAN YAPILAN İNŞAAT
EĞİTİMİNE İZİN VERİLMİŞTİR.

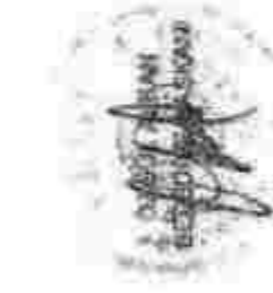

DEREDOLU
(GÜMÜŞHANE)
H43-D-21-A-3-D

01	02	03	04	05
06	07	08	09	10
11	12	13	14	15
16	17	18	19	20
21	22	23	24	25



MUT. TIRAZÇI HAYRİ HANCI İNŞAAT
M.M. VE TERCİMLERİNİN İNŞAAT
TARAFINDAN YAPILAN İNŞAAT
EĞİTİMİNE İZİN VERİLMİŞTİR.

1/1100

DEREDOLU
(GÜMÜŞHANE)
H43-D-21-A-4-B

DEREDOLU-H43-D-21-A-4-B
(GÜMÜŞHANE)

1	2	3	4	5
6	7	8	9	10
11	12	13	14	15
16	17	18	19	20
21	22	23	24	25

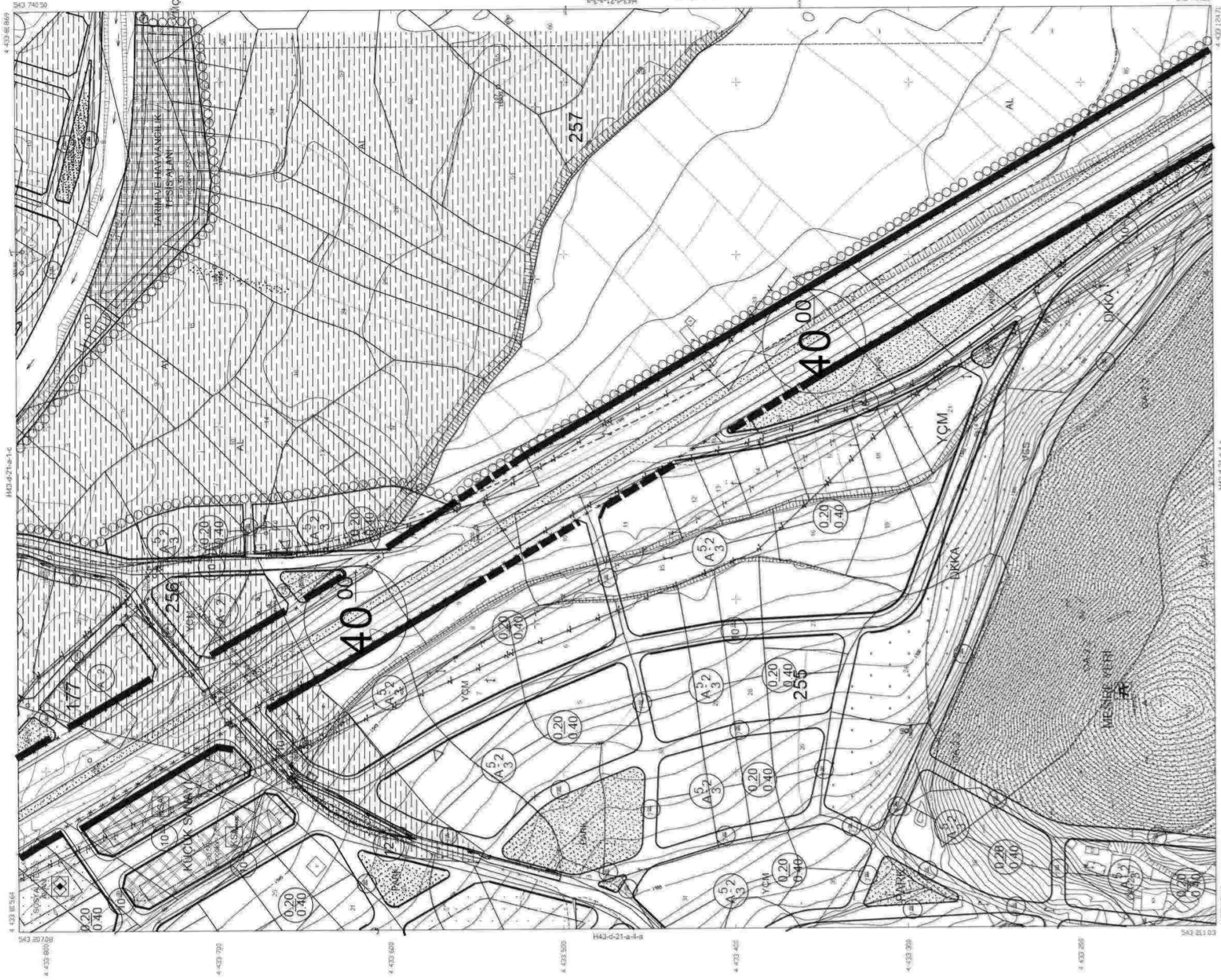

MİT. TRAFİK İZLENİMİNE YAKIN İKAZ
AÇIK VE TERAKKÜLÜK İL. İZİN İSTİ.
TAKASININ ÖZETİYLE 1/1000 ÖLÇEKTE
8 ADET PAFTA 300 SAYILI MAR.
KAMUK İZİN MADDESİNE GÖRE
İNCELEME VE ÇİZİMİ 07/21/2024

TRAFİK İZLENİMİNE YAKIN İKAZ
AÇIK VE TERAKKÜLÜK İL. İZİN İSTİ.
TAKASININ ÖZETİYLE 1/1000 ÖLÇEKTE
8 ADET PAFTA 300 SAYILI MAR.
KAMUK İZİN MADDESİNE GÖRE
İNCELEME VE ÇİZİMİ 07/21/2024



MİTAFİTİT : TRAFİK İZLENİMİNE YAKIN İKAZ İZİN İSTİ.
MİSÖLÜKÜ : MİTAFİTİTİNİN İZLENİMİNE GÖRE
FİSİYAT : TRAFİK İZLENİMİNE YAKIN İKAZ İZİN İSTİ.

1/1000



40

YAYLA YOLU

40

ERZINCAN

TNKA

TNKA

TNKA

TNKA

TNKA

TNKA

PARK

ASAL BULGURCI

SELEKVE HONET ALANI

YON

N
N
N
N

KELKİT

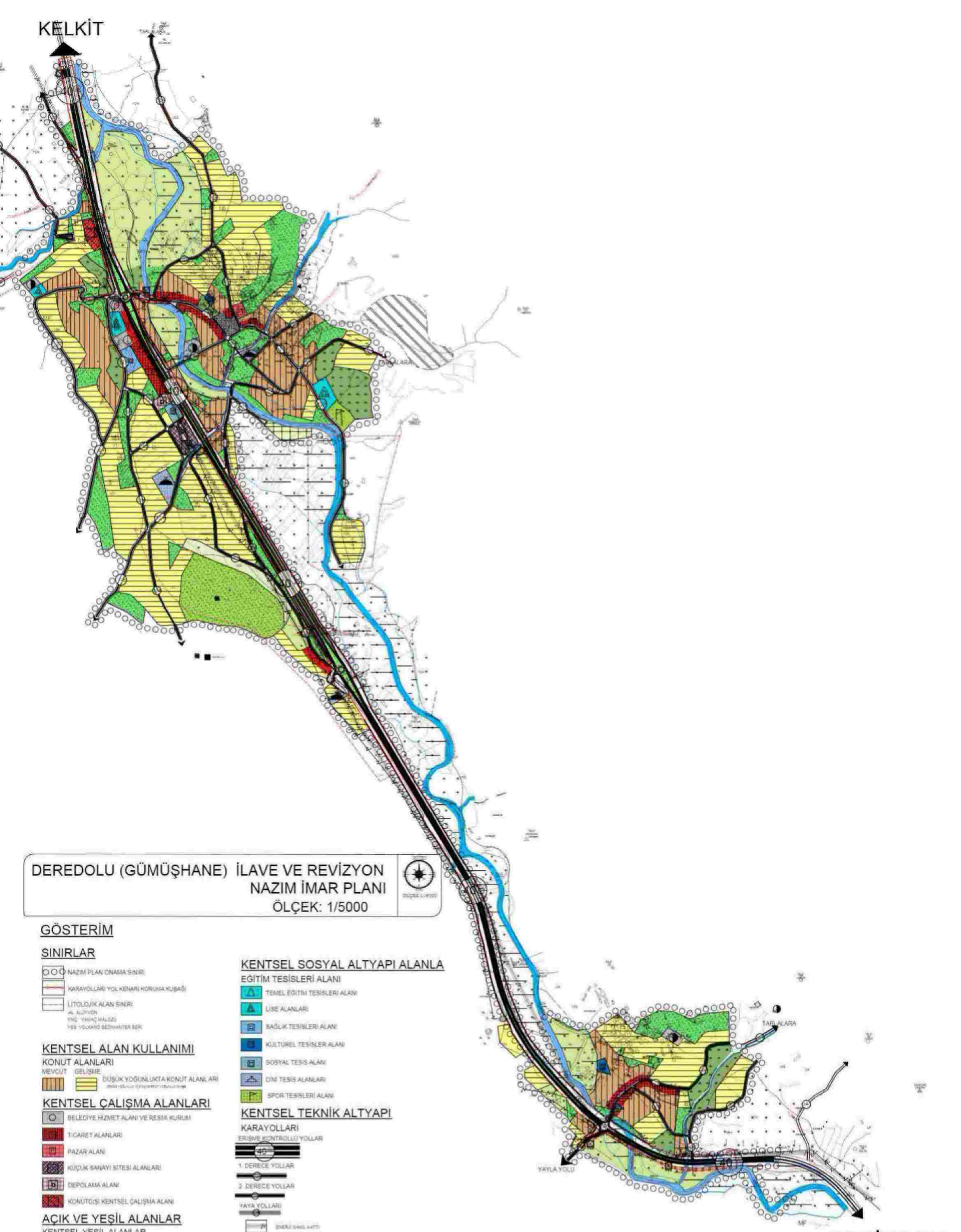

DEREDOLU (GÜMÜŞHANE) İLAVE VE REVİZYON
NAZİM İMAR PLANI
ÖLÇEK: 1/5000



GÖSTERİM

SINIRLAR

- ○ NAZİM PLANI ÇERÇİME SINIRI
- KARAYOLLARI YOL KENARI KORUMA KUŞAĞI
- LİTOLOJİK ALAN SINIRI
- AL ALDINÇIN
- TMG YAKIÇ MALSİZİ
- YBS YOLKANO BİRDENBİTİR BİRİ

KENTSEL ALAN KULLANIMI

KONUT ALANLARI

- MEVCUT
- GELİŞME
- DÜŞÜK YDĞUNLUKTA KONUT ALANLARI

KENTSEL ÇALIŞMA ALANLARI

- BELEDİYE HİZMET ALANI VE RESMİ KURUM
- TİCARET ALANLARI
- PAZAR ALANI
- KÜÇÜK SANAYİ SİTESİ ALANLARI
- DEPOLAMA ALANI
- KONUTDİŞİ KENTSEL ÇALIŞMA ALANI

AÇIK VE YEŞİL ALANLAR

KENTSEL YEŞİL ALANLAR

- PARK VE ÇOCUK OYUN ALANLARI

DİĞER YEŞİL ALANLAR

- AĞAÇLANDIRILACAK ALANLAR
- TARIM VE HAYVANCILIK TESİS ALANI

BUGÜNKÜ ARAZİ KULLANIMI DEVAM

ETTİRİLEREK KORUNACAK ALANLAR

- TARIMSAL NİTELİĞİ KORUNACAK ALANLAR
- MİSİRE ALANI
- DOĞAL KARAKTERİ KORUNACAK ALANLAR

YAPI SINIRLAMASI GETİRİLEREK

KORUNACAK ALANLAR

- KARAYOLLARI YOL KENARI KORUMA ALANI

JEOLOJİK YAPI

- DA 2.1 JEOLOJİK AÇIDAN ÖNEMLİ ALANLAR 2.1
- DA 2.2 JEOLOJİK AÇIDAN ÖNEMLİ ALANLAR 2.2
- DA 2.3 JEOLOJİK AÇIDAN ÖNEMLİ ALANLAR 2.3
- DA 5.1 JEOLOJİK AÇIDAN ÖNEMLİ ALANLAR 5.1
- JEOLOJİK SAKINCA ALANLAR
- TAŞKINA MARUZ ALANLAR

KENTSEL SOSYAL ALTYAPI ALANLARI

EĞİTİM TESİSLERİ ALANI

- TEMEL EĞİTİM TESİSLERİ ALANI
- LİSE ALANLARI
- SAĞLIK TESİSLERİ ALANI
- KÜLTÜREL TESİSLER ALANI
- SOSYAL TESİS ALANI
- DİNİ TESİS ALANLARI
- SPOR TESİSLERİ ALANI

KENTSEL TEKNİK ALTYAPI

KARAYOLLARI

ERİŞİME KONTROLLÜ YOLLAR

- 1. DERECE YOLLAR

- 2. DERECE YOLLAR

- YAYA YOLLARI

- ENERJİ SAKLAMA

ERZİNCAN

